



Par votre ophtalmologue vétérinaire

Dr Franck   
DMV, Ph.D, Dipl. ACVO et ECVO  
Spécialiste en ophtalmologie vétérinaire (FR)

# Atrophie progressive de la rétine

## Qu'est-ce qu'une atrophie progressive de la rétine?

L'atrophie progressive de la rétine est une maladie incurable de la rétine, mais non douloureuse, qui aboutit à la perte complète de la vision (cécité).

La lumière atteint la rétine qui couvre la partie postérieure de l'œil et l'image se forme sur la rétine, comme sur la pellicule d'un appareil photo. Les cellules sensibles (nerveuses) de la rétine qui s'appellent les cônes et les bâtonnets transforment la lumière en un signal électrique qui voyage le long du nerf optique pour rejoindre le cerveau où le message électrique est traduit en « sensation » qui est la vision.

Au cours de l'atrophie progressive de la rétine, les cônes et les bâtonnets dégénèrent et meurent, ainsi, la lumière n'est plus transformée en signal électrique et la vision est donc affectée. Les bâtonnets qui sont les cellules de la rétine responsables de la vision de nuit sont les premiers éléments à être affectés par cette maladie ; ainsi l'animal va commencer par buter dans les objets dans la pénombre ou le noir (perte de la vision de nuit). Les cônes, responsables de la vision en couleur et de la vision de jour dégénèrent plus lentement. Comme son nom l'indique, cette maladie est progressive; l'animal peut donc s'adapter et avoir un comportement normal au début de la maladie. Il est possible que la dégénérescence des cônes et des bâtonnets prenne des mois ou des années avant d'être vraiment marquée. La perte de la vision peut apparaître vraiment soudainement alors que la maladie progressait lentement depuis déjà un certain temps.

Le diagnostic de l'atrophie progressive de la rétine se fait par un examen direct du fond de l'œil à l'aide d'un instrument appelé un ophtalmoscope et aussi par un électrorétinogramme (ERG). L'ERG est un test électrique de l'activité de la rétine. L'atrophie progressive de la rétine est une maladie héréditaire de la rétine dans de nombreuses races de chiens et de chats comme les Caniches nains, Schnauzers, Yorkshire Terriers, Cockers Anglais, Setters Irlandais, et Collies. Il n'y a pas à l'heure actuelle de traitement et de guérison pour l'atrophie progressive de la rétine.

La plupart des chiens et chats peuvent s'adapter facilement à leur cécité si leur environnement n'est pas continuellement modifié. Le souci principal concerne la sécurité de l'animal atteint de cette maladie. Par exemple, nager représente un risque important car les animaux aveugles ne peuvent pas forcément retrouver leur chemin tout le temps, surtout quand ils tombent dans la piscine. Vous devez aider votre animal à éviter les obstacles, piétons, cyclistes et automobilistes qui comptent sur le fait que votre animal va bouger et libérer la voie. Vous allez apprendre très rapidement à être un « guide d'aveugle » pour votre animal qui va s'adapter très vite à cette nouvelle situation.

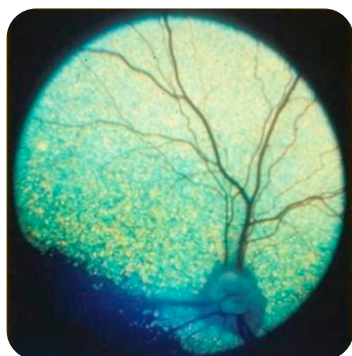

- Aspect normal de la rétine chez un chien
- Œil visuel
- Vaisseaux de la rétine normaux
- Réflectivité normale du tapis (zone verte)

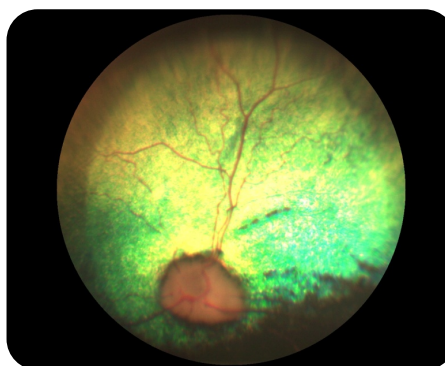

- Atrophie de la rétine chez un chien rend l'œil non visuel
- Vaisseaux moins nombreux et plus fins
- Hyperréflectivité du tapis, tête du nerf optique pâle

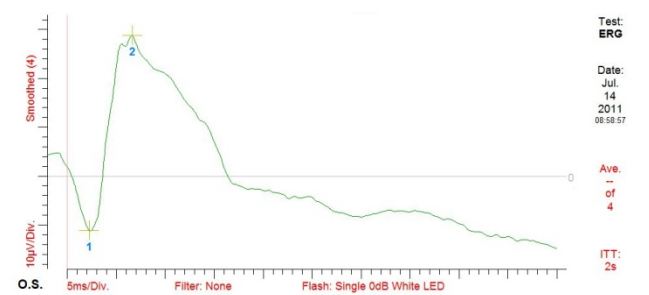

Aspect normal d'un ERG

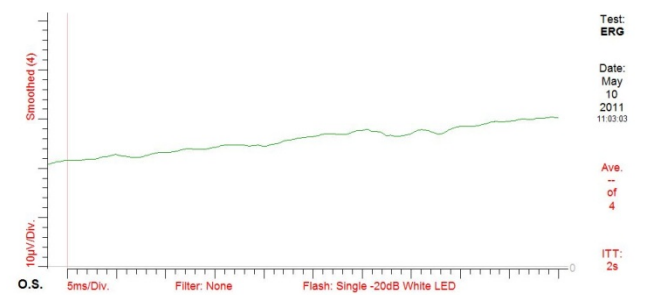

ERG anormal: la courbe est presque plate



Système de protection pour un chien aveugle.